



**AREE DESTINATE A PARCHEGGIO**

PARCHEGGI ESISTENTI

Parcheggio su Via delle Rose intersezione Via Stella Alpina  
 Parcheggio su Via delle Margherite intersezione Via delle Viole

**LEGENDA**

 PARCHEGGI ESISTENTI

 PARCHEGGI DA REALIZZARE

 CONFINI COMUNALI

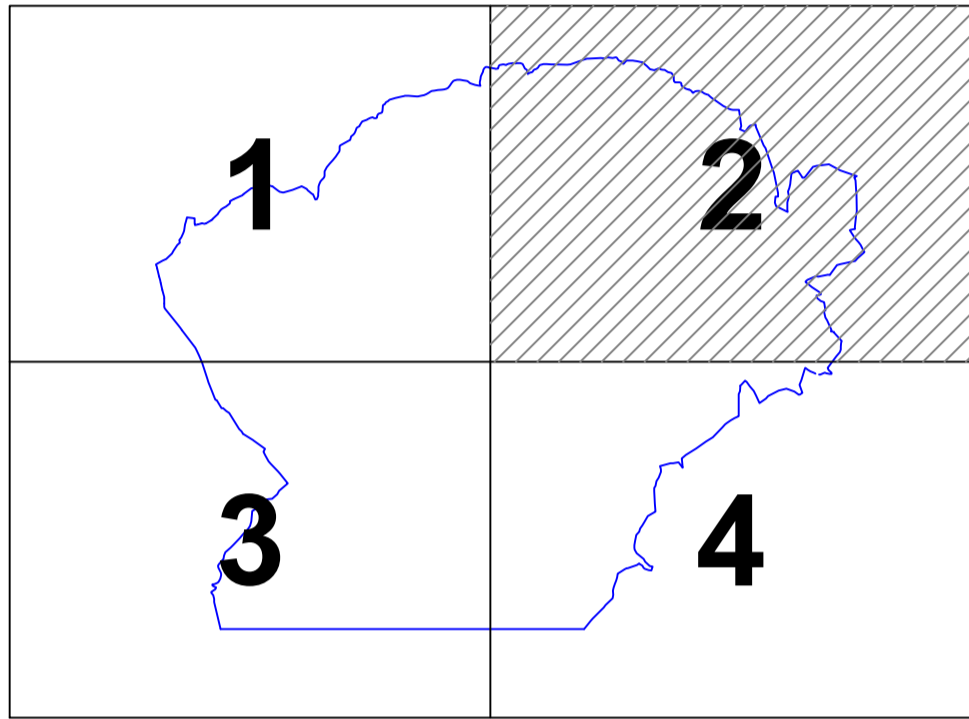

Quadro d'unione

 **COMUNE DI MISTERBIANCO**  
 Provincia di Catania

**P. U. T.**



Piano Urbano del Traffico  
 Adeguamento parcheggi

N. tavola:	Scala:	Visti:
<b>3</b>	<b>1:5.000</b>	

Descrizione elaborato:  
 Definizione aree destinate a parcheggio. Nord-Est

Aggiornamento: febbraio 2017

I Progettisti:	IL R.U.P.:
geom. Saglimbene Sebastiano	ing. Orlando Vincenzo